Elaborato 3

Scala 1:10.000

Carta delle Fragilità

LEGENDA

	N.T.A. P.A.T.I.	N.T.A. P.A.T.
Confine Comunale		
Penalità ai fini edificatori	Art. 42	Art. 19
Terreno idoneo a condizione		
Terreno non idoneo		
Aree soggette a dissesto idrogeologico	Art. 42	Art. 19
Aree esondabili o periodico ristagno idrico		
Area di frana		
Area soggetta a sprofondamento carsico		
Altre componenti		
Aree boschive o destinate a rimboschimento	Art. 12	
Aree di interesse storico, ambientale e artistico		Art. 20
Zona di tutela - corsi d'acqua principali		Art. 22
Zone omogenee in prospettiva sismica		
aree stabili suscettibili di amplificazioni sismiche		Art. 19
aree suscettibili di instabilità		Art. 19

COMUNE DI CORDIGNANO
Provincia di Treviso

P.A.T.

Elaborato 3 | nord | Scala 1:10.000

Carta delle Fragilità

ADOTTATO il — IL SEGRETARIO

APPROVATO il — IL SINDACO

PROGETTISTI
Arch. Dino De Zan
Arch. Marco Pagani

COLLABORATORI
Patrizio Baseotto
Marco Carretta

AGRONOMIA, SISTEMA AMBIENTALE E VAS
Dott. Agr. Maurizio Leoni

PROVINCIA TREVISO
Servizio urbanistica

SINDACO
Dott. Roberto Campagna

SEGRETARIO COMUNALE
Dott.ssa Paola Gava

d'recta urban management
via Venezia, 29 - 31020 San Fior (TV)
t. 0438.375003 f. 0438.375009
e-mail: info@drecta.it

febbraio 2013

COMUNE DI CORDIGNANO
Provincia di Treviso

P.A.T.

Elaborato **3** **sud**

Scala **1:10.000**

Carta delle Fragilità

ADOTTATO il — IL SEGRETARIO
APPROVATO il — IL SINDACO

PROGETTISTI
Arch. Dino De Zan
Arch. Marco Pagani

COLLABORATORI
Patrizio Baseotto
Marco Carretta

AGRONOMIA, SISTEMA AMBIENTALE E VAS
Dott. Agr. Maurizio Leoni

PROVINCIA TREVISO
Servizio urbanistica

SINDACO
Dott. Roberto Campagna

SEGRETARIO COMUNALE
Dott.ssa Paola Gava

d'recta urban management
via Venezia 1 - 35139 Padova
t. 049/8726911 f. 049/8726926
e-mail: info@drecta.it

febbraio 2013

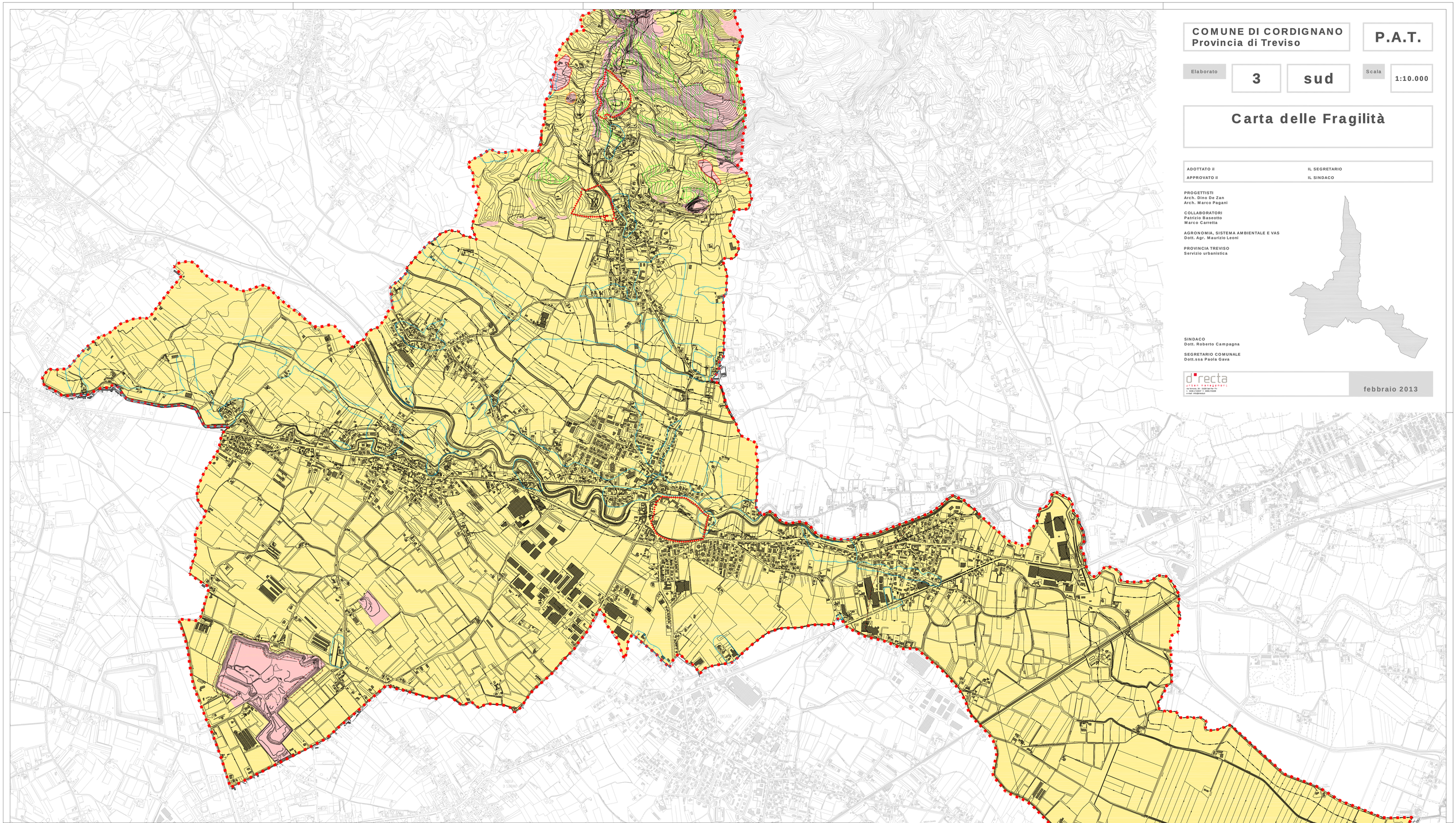

Elaborato **3**
Scala **1:10.000**

Carta delle Fragilità

LEGENDA	N.T.A. P.A.T.I.	N.T.A. P.A.T.
Confine Comunale		
Penalità ai fini edificatori	Art. 42	Art. 19
Terreno idoneo a condizione		
Terreno non idoneo		
Aree soggette a dissesto idrogeologico	Art. 42	Art. 19
Aree esondabili o periodico ristagno idrico		
Area di frana		
Area soggetta a sprofondamento carsico		
Altre componenti		
Aree boschive o destinate a rimboschimento	Art. 12	
Aree di interesse storico, ambientale e artistico		Art. 20
Zona di tutela - corsi d'acqua principali		Art. 22
Zone omogenee in prospettiva sismica		
aree stabili suscettibili di amplificazioni sismiche		Art. 19
aree suscettibili di instabilità		Art. 19