Elaborato **4.1**

Scala **1:10.000**

Carta delle Trasformabilità
Ambiti Territoriali Omogenei

LEGENDA	N.T.A. P.A.T.I.	N.T.A. P.A.T.
Confine Comunale		
Individuazione degli Ambiti Territoriali Omogenei - A.T.O.	Art. 43	Art. 25
ATO 1.1 - Pregio ambientale		
ATO 1.2 - Integrità fondiaria		
ATO 1.3 - Area montana		
ATO 2 - Riqualificazione e valorizzazione		
ATO 3 - Consolidamento e sviluppo		
ATO 4 - Produttiva		

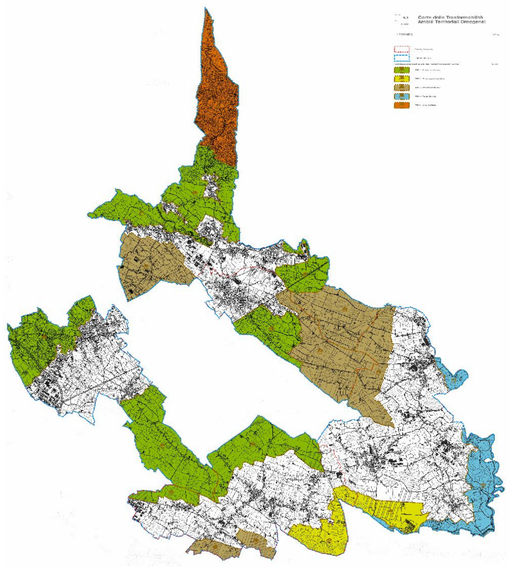

Estratto tavola A.T.O. P.A.T.I.

COMUNE DI CORDIGNANO
Provincia di Treviso

P.A.T.

Elaborato **4.1** **nord** Scala **1:10.000**

Carta delle Trasformabilità
Ambiti Territoriali Omogenei

ADOTTATO il — IL SEGRETARIO

APPROVATO il — IL SINDACO

PROGETTISTI
Arch. Dino De Zan
Arch. Marco Pagani

COLLABORATORI
Patrizio Baseotto
Marco Carretta

AGRONOMIA, SISTEMA AMBIENTALE E VAS
Dott. Agr. Maurizio Leoni

PROVINCIA TREVISO
Servizio urbanistica

SINDACO
Dott. Roberto Campagna

SEGRETARIO COMUNALE
Dott.ssa Paola Gava

d'recta urban management
via Mazzini, 27 - 31020 San Fior (TV)
t. 0438.372021 f. 0438.372026
e-mail: info@drecta.it

febbraio 2013

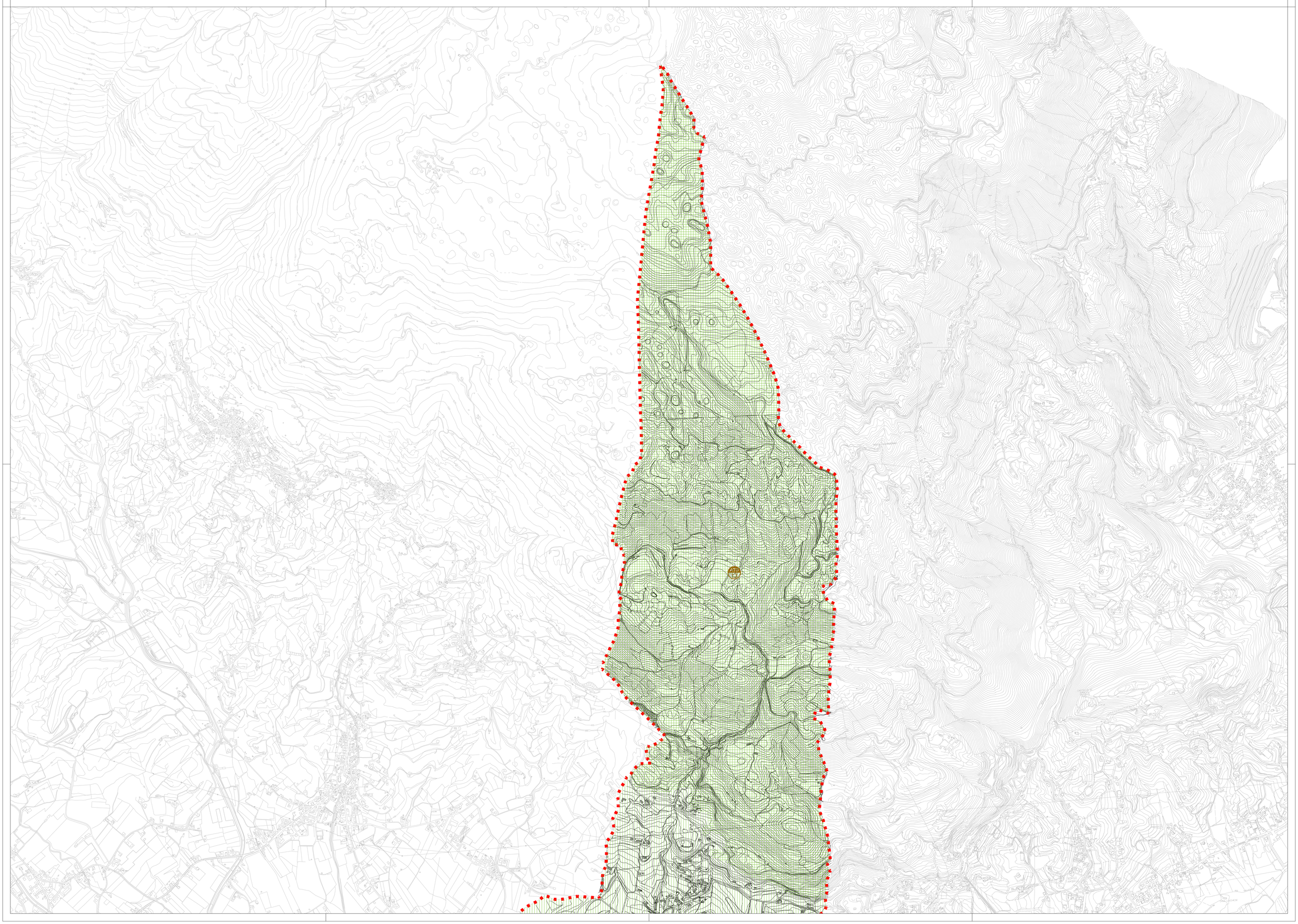

COMUNE DI CORDIGNANO
Provincia di Treviso

P.A.T.

Elaborato **4.1** **sud**

Scala **1:10.000**

Carta delle Trasformabilità
Ambiti Territoriali Omogenei

ADOTTATO il — IL SEGRETARIO
APPROVATO il — IL SINDACO

PROGETTISTI
Arch. Dino De Zan
Arch. Marco Pagani

COLLABORATORI
Patrizio Baseotto
Marco Carretta

AGRONOMIA, SISTEMA AMBIENTALE E VAS
Dott. Agr. Maurizio Leoni

PROVINCIA TREVISO
Servizio urbanistica

SINDACO
Dott. Roberto Campagna

SEGRETARIO COMUNALE
Dott.ssa Paola Gava

d'recta
urban management
via Cornuda, 3 - 31100 TREVISO
tel. 0422 (1) 412 411 - fax 0422 (1) 412 412
e-mail: info@directa.it

febbraio 2013

Elaborato **4.1**
Scala **1:10.000**

Carta delle Trasformabilità
Ambiti Territoriali Omogenei

LEGENDA — N.T.A. P.A.T.I. — N.T.A. P.A.T.

Confine Comunale

Individuazione degli Ambiti Territoriali Omogenei - A.T.O. — Art. 43 — Art. 25

- ATO 1.1 - Pregio ambientale
- ATO 1.2 - Integrità fondiaria
- ATO 1.3 - Area montana
- ATO 2 - Riqualificazione e valorizzazione
- ATO 3 - Consolidamento e sviluppo
- ATO 4 - Produttiva

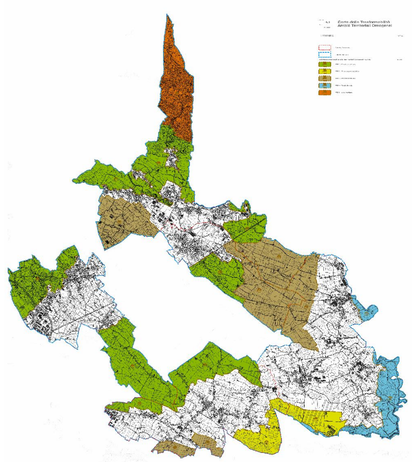

Estratto tavola A.T.O. P.A.T.I.